



**Kampus
Merdeka**
INDONESIA JAYA



Bantuan Pemerintah

PROGRAM PEMBELAJARAN INTERNASIONAL 2023

Direktorat Jenderal Pendidikan Tinggi, Riset, dan
Teknologi Kementerian Pendidikan, Kebudayaan, Riset,
dan Teknologi

GAMBARAN UMUM

Pembelajaran Internasional adalah program internasionalisasi pendidikan tinggi inisiasi dari Direktorat Pembelajaran dan Kemahasiswaan berupa bantuan dana kepada mahasiswa yang diberikan melalui perguruan tinggi penerima bantuan.

Bentuk kegiatan ini berupa pengambilan mata kuliah (sesama program studi atau lintas program studi) di perguruan tinggi mitra luar negeri, sebagai salah satu program untuk mendukung kebijakan MBKM.

Dasar penyelenggaraan pembelajaran adalah dokumen kerja sama antara perguruan tinggi pengirim di Indonesia dengan perguruan tinggi mitra luar negeri

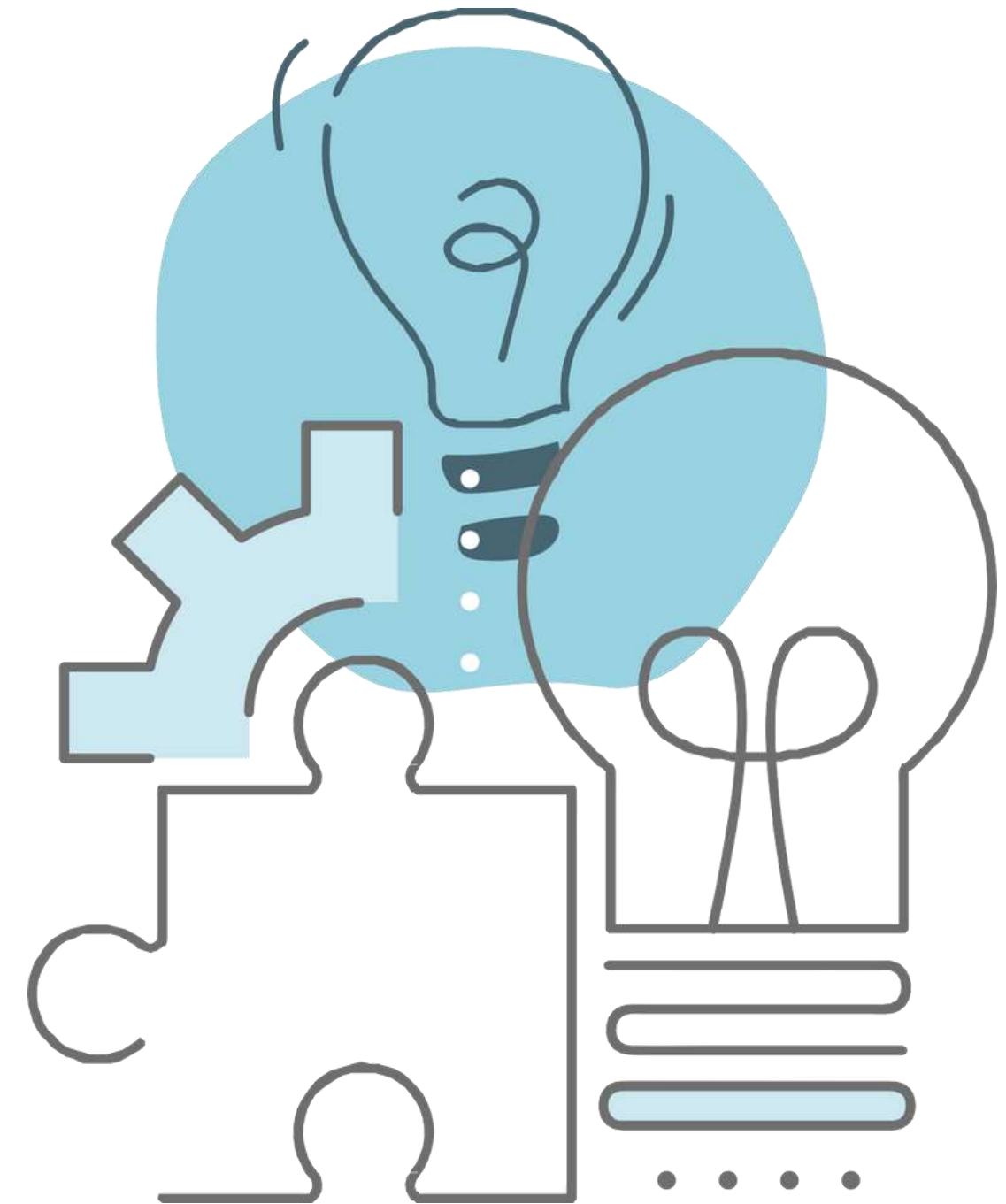

PENYELENGGARAAN PROGRAM

Jumlah perguruan tinggi penyelenggaraan Program Transfer Kredit Internasional

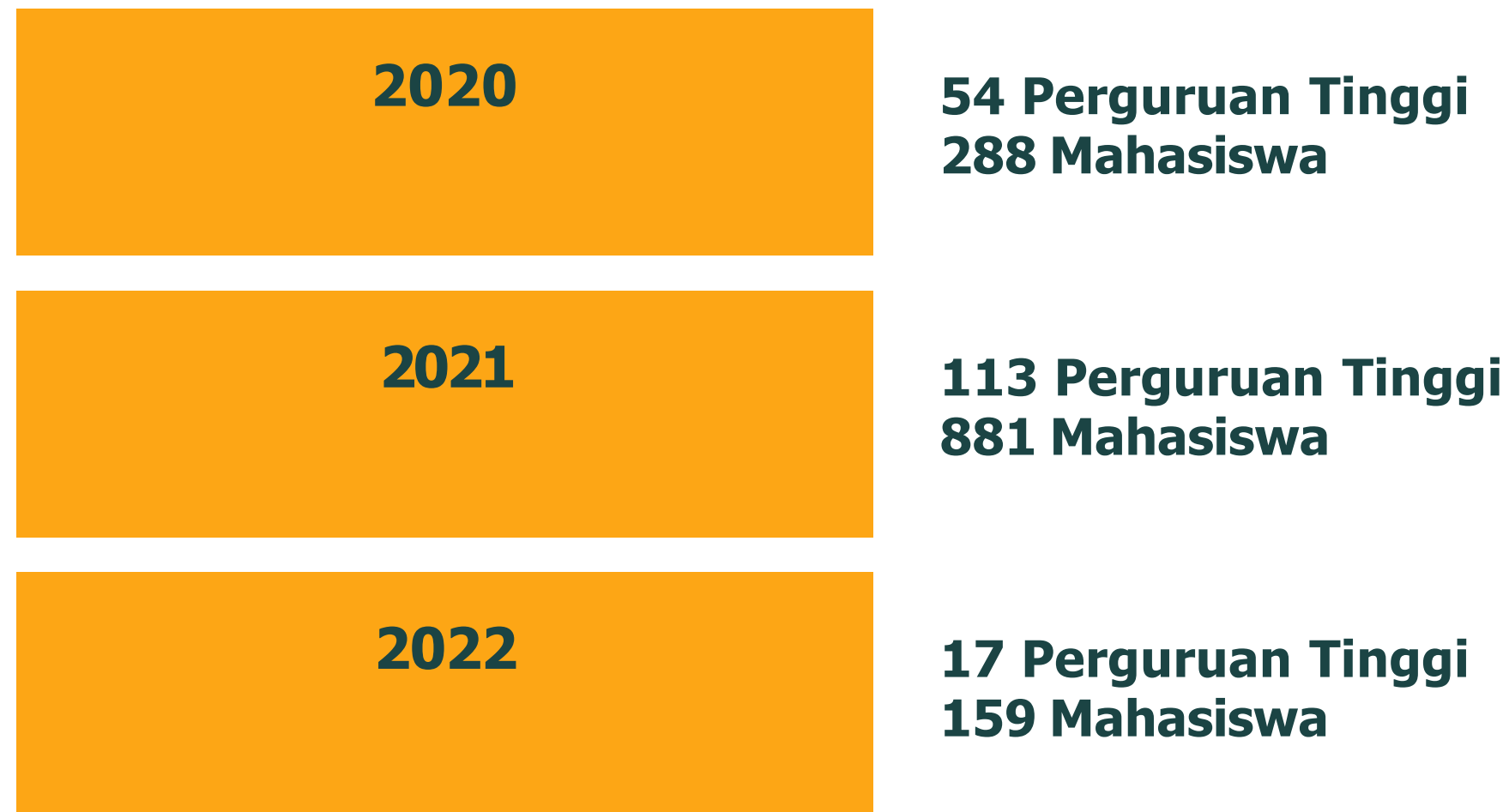



Kampus
Merdeka
INDONESIA JAYA



LATAR BELAKANG

1

Peningkatan mobilitas masyarakat antar negara semakin signifikan

2

Proses globalisasi yang tidak mungkin dibendung, mengharuskan SDM Indonesia untuk mampu bersaing di tingkat global, khususnya bidang pendidikan

3

Pendidikan tinggi semakin memegang peranan penting dalam pengembangan SDM berbasis ilmu pengetahuan dan teknologi yang mampu beradaptasi terhadap era globalisasi yang dinamis

4

Mendukung Kebijakan Merdeka Belajar Kampus
Merdeka



TUJUAN



Memberikan kesempatan kepada mahasiswa Indonesia untuk berinteraksi dengan mahasiswa dan masyarakat di luar negeri



Mahasiswa mendapatkan nilai tambah berupa peningkatan *hardskills* dan *softskills*



Secara kelembagaan, perubahan paradigma dalam kualitas, jaringan, dan inovasi pendidikan akan menjadi hasil dari pengalaman belajar dalam rangka pengembangan diri yang dapat memberikan kontribusi positif terhadap pembangunan nasional serta daya saing bangsa di level internasional



Memperluas dan memperkuat jejaring, kerja sama, pemahaman sosial budaya, dan internasionalisasi sistem pendidikan tinggi di Indonesia



PERBEDAAN PEMBELAJARAN INTERNASIONAL DENGAN IISMA

PEMBELAJARAN INTERNASIONAL

- Pembiayaan untuk mahasiswa dan perguruan tinggi pengirim dari APBN
- Pengajuan proposal dari perguruan tinggi
- MoU antara 2 (dua) perguruan tinggi
- Memerlukan *Learning Agreement*
- Mahasiswa boleh mengambil mata kuliah di perguruan tinggi pengirim
- TOEFL paper-based minimal 500/IELTS 6.0/sertifikat bahasa lainnya

IISMA

- Pembiayaan untuk mahasiswa dari LPDP
- Pengajuan proposal dari mahasiswa
- MoU antara pemerintah dengan perguruan tinggi luar negeri
- Tidak memerlukan *Learning Agreement*
- Mahasiswa tidak diperbolehkan mengambil mata kuliah di perguruan tinggi pengirim
- Minimal IELTS 6.0/TOEFL IBT 78/DUOLINGO 100



SASARAN, PELAKSANAAN, DAN SKEMA BANTUAN

No.	Komponen	2022	2023
1	Sasaran	Khusus mahasiswa PTN dan PTS non vokasi	Khusus mahasiswa PTN dan PTS non vokasi
2	Pelaksanaan Program	Full daring atau luring selama 1 Semester di PT mitra luar negeri	Full luring selama 1 Semester di PT mitra luar negeri
3	Skema pemberian bantuan	Kompetisi (melalui pengajuan proposal)	Kompetisi (melalui pengajuan proposal)
4	Komponen Pembiayaan	<ul style="list-style-type: none"> ➤ Biaya Pendidikan; ➤ Pembelian materi pembelajaran; ➤ Biaya ATK; ➤ Biaya hidup; ➤ Biaya pengelolaan 	<ul style="list-style-type: none"> ➤ Biaya Pengurusan Visa; ➤ Tiket Pesawat (PP); ➤ Biaya <i>General Check Up</i> & Asuransi Kesehatan; ➤ Biaya Pendidikan; ➤ Biaya Administrasi Pendidikan; ➤ Pembelian Materi Pembelajaran; ➤ Biaya ATK; ➤ Biaya Hidup; ➤ Biaya Fasilitas Mahasiswa <i>Inbound</i> (khusus untuk skema ICT); ➤ Biaya Pengelolaan

Strategi pelaksanaan program 2023

1. Penyusunan skema bantuan yang efektif dan efisien.
2. Sosialisasi yang informatif melalui berbagai media youtube, zoom, paparan langsung).
3. Bimbingan Teknis.
4. Pendampingan persiapan, pelaksanaan, dan pelaporan program.
5. Monitoring dan evaluasi (luring dan daring).



TERIMA
KASIH