

Petunjuk Teknis
BANPEM PROGRAM PEMBELAJARAN
INTERNASIONAL Tahun 2023



Direktorat Jenderal Pendidikan Tinggi, Riset dan Teknologi
Kementerian Pendidikan, Kebudayaan, Riset dan Teknologi
2023



ASEAN
INDONESIA
2023

MERDEKA
BELAJAR

Kampus
Merdeka
INDONESIA JAYA

Jadwal Program

No.	Kegiatan	Tanggal
1	Pengumuman program (dikti.kemdikbud.go.id)	6 April 2023
2	Sosialisasi program	10 - 11 April 2023
3	Penerimaan proposal	11 April – 31 Mei 2023
4	Seleksi proposal	5 – 19 Juni 2023
5	Pengumuman PT lolos seleksi	21 Juni 2023
6	Bimtek dan kontrak	27 Juni 2023
7	Pencairan Termin I	Juni 2023
8	Pelaksanaan Program di PT	Juni s.d 31 Desember 2023
9	Laporan Kemajuan	14 - 31 Oktober 2023
10	Monev	1 – 14 November 2023
11	Pencairan Termin II	November 2023
12	Laporan akhir	1 – 31 Desember 2023



Kategori Program dan Persyaratan Pelaksanaan

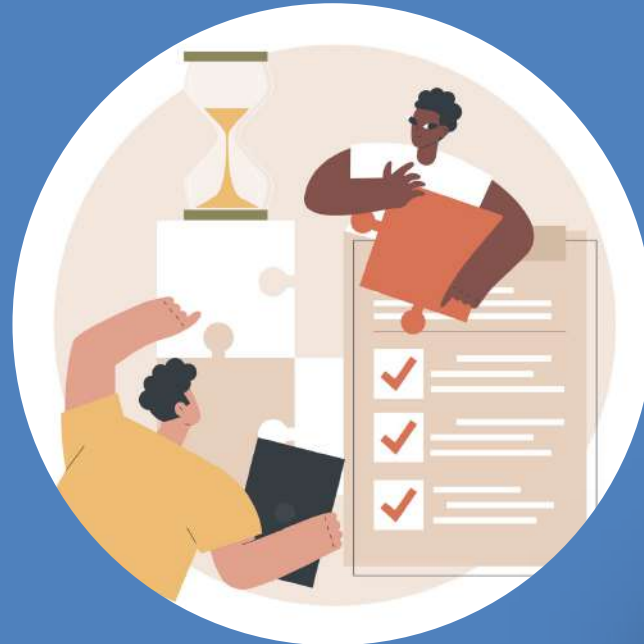

Bagian Satu Kategori Program dan Persyaratan Pelaksanaan



Bagian Dua
Mekanisme Seleksi dan
Penetapan Penerima Bantuan



Bagian Tiga
Pembiayaan dan Luaran



Bagian Empat
Daftar Pertanyaan yang
Sering Diajukan (FAQs)

Kategori Program

Dalam Tahun 2023 ini, Banpem dibedakan dalam dua kategori program yaitu

INTERNATIONAL CREDIT TRANSFER Program

Program ICT ini dapat diikuti oleh semua perguruan tinggi di Indonesia yang memenuhi syarat



Program AIMS ini hanya dapat diikuti oleh perguruan tinggi dan program studi yang termasuk dalam konsorsium AIMS

Persyaratan Umum



Persyaratan Khusus

- Mahasiswa berkewarganegaraan Indonesia;
- Mahasiswa yang belum pernah mengikuti mobilitas internasional berkredit secara luring;
- Mahasiswa program Sarjana (S1) dan Pascasarjana (S2 dan S3) untuk program ICT dan mahasiswa program Sarjana (S1) untuk program AIMS;
- Mahasiswa telah menempuh minimal separuh masa studi di perguruan tinggi pengusul (*home university*) pada saat pelaksanaan program;
- Terdaftar dan aktif sebagai mahasiswa di perguruan tinggi negeri (PTN) atau perguruan tinggi swasta (PTS) dan di Pangkalan Data Pendidikan Tinggi (PDDikti);
- Memiliki sertifikat kemampuan bahasa Inggris paper based TOEFL dengan skor minimum 500, Internet Based TOEFL (iBT) minimum 60, IELTS minimum 6.0, TOEIC minimum 580, DUOLINGO minimum 100 atau sertifikat kemampuan bahasa asing lainnya yang setara;
- Surat penerimaan dari perguruan tinggi mitra di luar negeri/*Letter of Acceptance* (LoA); dan
- Mahasiswa tidak sedang menerima bantuan pembiayaan yang serupa dari Kementerian Pendidikan, Kebudayaan, Riset, dan Teknologi.

Persyaratan Khusus - ICT

1. Program studi peserta berstatus aktif dan terakreditasi oleh Badan Akreditasi Nasional Perguruan Tinggi (BAN-PT) atau Lembaga Akreditasi Mandiri (LAM) **minimal B atau sebutan lain yang setara** sesuai ketentuan perundang-undangan yang berlaku;
2. Perguruan tinggi **hanya diperbolehkan** melaksanakan program dengan perguruan tinggi mitra di luar negeri yang telah memiliki *Letter of Intent*, Nota Kesepahaman (*Memorandum of Understanding*) atau Perjanjian Kerja Sama (*Memorandum of Agreement*); dan
3. **Program studi peserta wajib mengakui** seluruh kredit yang telah ditempuh oleh mahasiswa peserta program Pembelajaran Internasional pada program studi di perguruan tinggi mitra di luar negeri.

GOING TO UNIVERSITY



**INTERNATIONAL
CREDIT
TRANSFER**
Program

Persyaratan Khusus - AIMS

GOING TO UNIVERSITY



1. Program AIMS hanya diikuti oleh perguruan tinggi dan program studi seperti pada tabel berikut (Tabel di bawah ini)
2. Perguruan tinggi yang mengikuti program AIMS tidak memenuhi syarat untuk mengikuti program ICT.

No.	Perguruan Tinggi	Bidang Studi
1.	Institut Pertanian Bogor	- Agriculture - Food Science and Technology
2.	Institut Seni Indonesia Denpasar	- Language and Culture
3.	Institut Seni Indonesia Surakarta	- Language and Culture
4.	Institut Teknologi Bandung	- Engineering
5.	Institut Teknologi Sepuluh Nopember	- Engineering - Marine Science
6.	Universitas Gadjah Mada	- Agriculture - Economics - Marine Science
7.	Universitas Indonesia	- Language and Culture - International Business



Persyaratan Khusus - AIMS

GOING TO UNIVERSITY



No.	Perguruan Tinggi	Bidang Studi
8.	Universitas Padjadjaran	<ul style="list-style-type: none">- Biodiversity- Environmental Management and Science
9.	Universitas Pendidikan Indonesia	<ul style="list-style-type: none">- Hospitality and Tourism
10.	Universitas Sebelas Maret	<ul style="list-style-type: none">- Agriculture
11.	Universitas Sriwijaya	<ul style="list-style-type: none">- Agriculture- Engineering- Biodiversity
12.	Universitas Ahmad Dahlan	<ul style="list-style-type: none">- Language and Culture- Engineering
13.	Universitas Bina Nusantara	<ul style="list-style-type: none">- Hospitality and Tourism- International Business
14.	Universitas Kristen Maranatha	<ul style="list-style-type: none">- Language and Culture

Mekanisme Seleksi dan Penetapan Penerima Bantuan



Bagian Satu
Kategori Program dan
Persyaratan Pelaksanaan



Bagian Dua
Mekanisme Seleksi dan
Penetapan Penerima Bantuan



Bagian Tiga
Pembiayaan dan Luaran



Bagian Empat
Daftar Pertanyaan yang
Sering Diajukan (FAQs)

Mekanisme Seleksi di Perguruan Tinggi

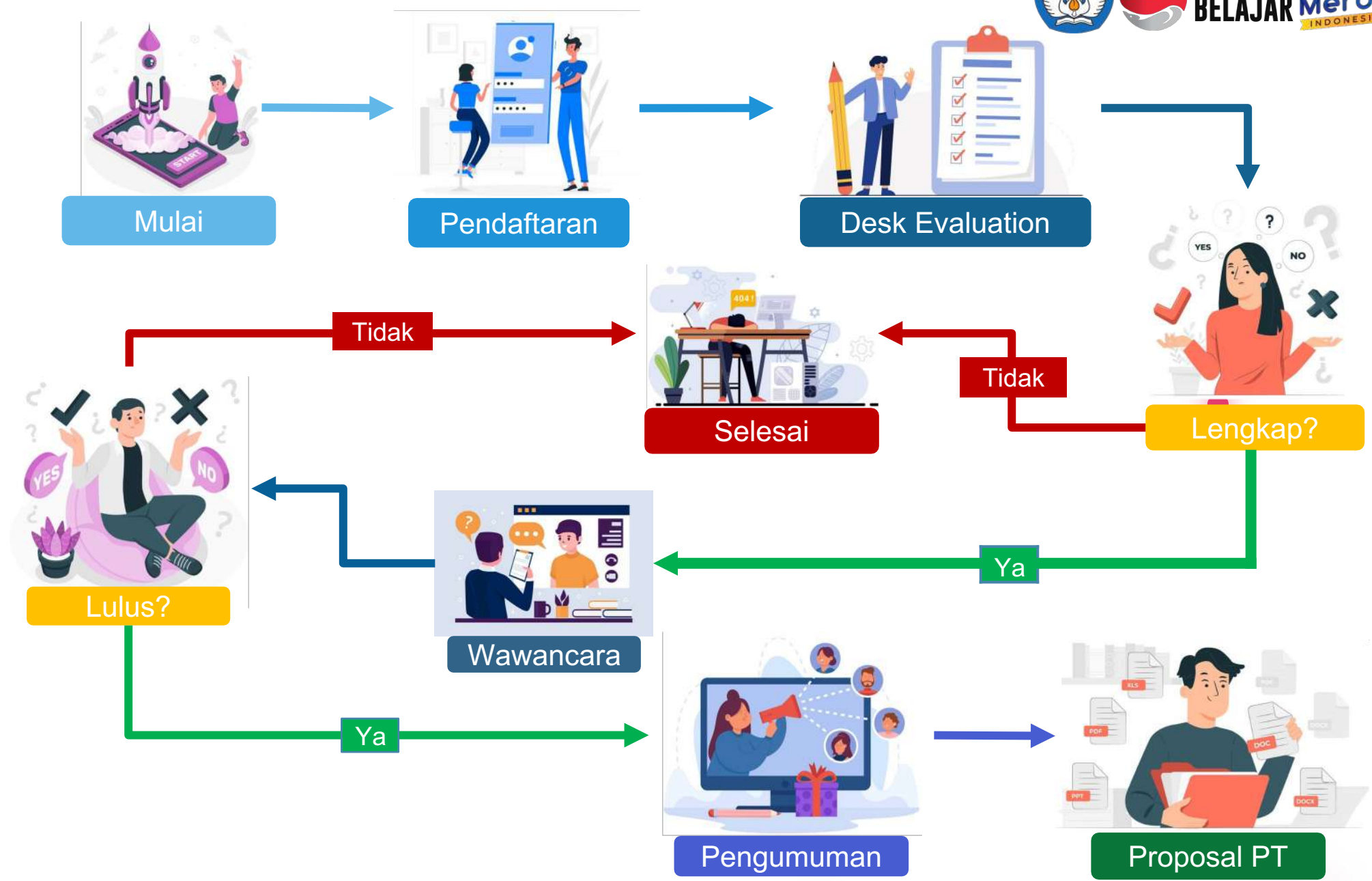

Mekanisme Seleksi di Belmawa



Proposal PT



Penilaian*



Memenuhi Ketentuan?

Tidak



Selesai



Y



Pengumuman PT Peserta

- Kelengkapan proposal, potensi keterlaksanaan kegiatan, dan potensi peningkatan jumlah mahasiswa inbound dengan bobot 80%.); dan
- Rasionalitas Rencana Anggaran Biaya/RAB (20 %).

Kriteria Penilaian Proposal

- Kelengkapan proposal, potensi keterlaksanaan kegiatan, dan potensi peningkatan jumlah mahasiswa inbound dengan bobot 80%.); dan
- Rasionalitas Rencana Anggaran Biaya/RAB (20 %).

Kelengkapan proposal, potensi keterlaksanaan kegiatan, dan potensi peningkatan jumlah mahasiswa inbound (80%)

- Surat Pernyataan tidak sedang menjalani sanksi dari Kementerian Pendidikan, Kebudayaan, Riset, dan Teknologi atau permasalahan hukum (Templat tersedia);
- Keputusan pembentukan Kantor Urusan Internasional (KUI) atau unit sejenis;
- Bukti akreditasi program studi oleh BAN- PT dan/atau LAM;
- *Letter of Intent*, Nota Kesepahaman (*Memorandum of Understanding*) atau Perjanjian Kerja Sama (*Memorandum of Agreement*);
- Surat penerimaan dari perguruan tinggi mitra di luar negeri/ *Letter of Acceptance* (LoA);
- *Learning Agreement* yang telah ditandatangani oleh perguruan tinggi pengirim dan perguruan tinggi mitra di luar negeri (template tersedia);
- Sertifikat kemampuan bahasa Inggris atau sertifikat kemampuan bahasa asing lainnya;
- Bukti cetak sebagai mahasiswa aktif di Pangkalan Data Pendidikan Tinggi (PDDikti); dan
- Bukti komunikasi dengan perguruan tinggi mitra di luar negeri, baik terkait rencana aktivitas mobilitas *inbound* dan/atau *outbound* (Contoh: tangkapan layar surat elektronik atau media komunikasi daring lainnya).
- Bukti pelaksanaan seleksi di perguruan tinggi foto dengan menampilkan *geotag* atau *screenshoot zoom* dengan menampilkan *toolbar* waktu

Pembiayaan dan Luaran



Bagian Satu
Kategori Program dan
Persyaratan Pelaksanaan



Bagian Dua
Mekanisme Seleksi dan
Penetapan Penerima Bantuan



Bagian Tiga
Pembiayaan dan Luaran



Bagian Empat
Daftar Pertanyaan yang
Sering Diajukan (FAQs)

Pembiayaan

Komponen Pembiayaan	Nominal	Satuan
Biaya pengurusan visa	<i>at cost</i>	Mahasiswa
Biaya tiket pesawat kelas ekonomi (Pulang Pergi)	<i>at cost</i>	Mahasiswa
Biaya <i>general check up</i> dan asuransi kesehatan	<i>at cost</i>	Mahasiswa
Biaya pendidikan (SPP)*	<i>at cost</i>	Mahasiswa
Biaya administrasi pendidikan (misal biaya registrasi, biaya cetak sertifikat/transkrip akademik, biaya program, biaya perpustakaan, biaya layanan mahasiswa, dan lain-lain)	<i>at cost</i>	Mahasiswa
Biaya pembelian materi pembelajaran (misal buku, jurnal, modul, video, dan lain-lain)	<i>at cost</i>	Mahasiswa
Biaya Alat Tulis Kantor (habis pakai/sewa)	<i>at cost</i>	Mahasiswa
Biaya hidup (<i>lump sum</i>)	maksimal Rp5.000.000,-	Mahasiswa per bulan
Biaya untuk fasilitasi mahasiswa <i>inbound</i> (akomodasi dan penjemputan)*	<i>at cost</i>	Mahasiswa
Biaya Pengelolaan	maksimal 10 %	Perguruan Tinggi

Kode (*) adalah komponen untuk biaya ICT saja

Pembiayaan (2)

INTERNATIONAL CREDIT TRANSFER Program

Keterangan terkait Pembiayaan:

- Setiap PT dapat mengajukan proposal ICT dengan maksimal anggaran **Rp.300.000.000,-** dengan mengajukan mahasiswa *outbound* sebanyak **minimal 6 mahasiswa**.
- Sementara PT yang mengajukan proposal ICT disarankan untuk mendatangkan mahasiswa *inbound* ber kredit dalam berbagai bentuk program. Dalam program ICT mahasiswa *inbound* merupakan opsional, namun akan menjadi salah satu pertimbangan dalam proses seleksi proposal.
- Resiprokalitas dalam program ICT berlaku pada level universitas.



Keterangan terkait Pembiayaan:

- Untuk PT dengan program AIMS dapat mengusulkan **sesuai dengan kuota yang telah ditentukan sebelumnya**.
- PT yang mengajukan proposal AIMS wajib memfasilitasi resiprokalitas dengan jumlah mahasiswa *inbound* dan *outbound*.

Laporan Kemajuan

- Rekapitulasi penggunaan anggaran termin I
- Daftar mata kuliah yang sedang diikuti di PT mitra
- Dokumentasi kegiatan (misal nilai, tangkapan layar/foto pelaksanaan perkuliahan, dll.)
- Kendala dan rencana tindak lanjut



Laporan Akhir

- Rekapitulasi penggunaan anggaran keseluruhan (100%)
- Daftar mata kuliah yang telah diikuti di PT mitra
- Transkrip Akademik dan/atau Sertifikat lainnya
- Dokumentasi kegiatan (misal tangkapan layar/foto pelaksanaan perkuliahan, dll.)
- Testimoni mahasiswa (tulisan atau video singkat)

Informasi

Proposal bantuan diunggah ke laman berikut:
<https://bit.ly/UnggahProposal-PI2023>



dikti.kemdikbud.go.id



[Ditjen Diktiristek](#)



[dit.belmawadikti](#)



[ditjen.dikti](#)

Daftar Pertanyaan yang Sering Diajukan (FAQs)



Bagian Satu
Kategori Program dan
Persyaratan Pelaksanaan



Bagian Dua
Mekanisme Seleksi dan
Penetapan Penerima Bantuan



Bagian Tiga
Pembiayaan dan Luaran



Bagian Empat
Daftar Pertanyaan yang
Sering Diajukan (FAQs)



Daftar Pertanyaan yang Sering Diajukan (FAQs)



INTERNATIONAL CREDIT TRANSFER
Program

- Apakah bantuan dapat digunakan seluruhnya untuk pembayaran biaya pendidikan, mengingat biaya program PTLN cukup tinggi?"

Boleh, PT dapat mengusulkan hanya salah satu dari komponen pembiayaan, jika dirasa komponen yang lain tidak diperlukan
- Bagaimana jika akreditasi PT adalah B, sedangkan akreditasi Prodi adalah C?

Syarat menjadi peserta program adalah akreditasi prodi harus minimal B atau sebutan lain yang setara (bukan akreditasi PT)
- Apakah PT yang mengajukan proposal harus dari PT yang sudah memiliki kebijakan Kampus Merdeka?

Tidak harus. Seluruh PT akademik di lingkungan Ditjen Dikti berhak mengajukan proposal sesuai dengan syarat-syarat
- Apakah boleh melakukan magang langsung ke industri?

Bisa, namun program tsb harus dengan PTLN yang memfasilitasi program magang ke industri mitra PTLN dan kredit diterbitkan oleh PTLN mitra
- Apakah definisi dari program Inbound berkredit?

Berbagai program pembelajaran yang dilaksanakan oleh PT yang memberikan kredit pada akhir pelaksanaan program tersebut. Contoh: pelaksanaan Summer Course dengan durasi 2 minggu, akan memberikan 2 kredit pada mahasiswa. Catatan: 1 sks = ± 45 jam pembelajaran
- Apakah syarat dokumen yang diikutkan dalam proposal untuk menunjukkan adanya indikasi Inbound?

Tidak harus. Seluruh PT akademik di lingkungan Ditjen Dikti berhak mengajukan proposal sesuai dengan syarat-syarat



ASEAN
INDONESIA
2023

**MERDEKA
BELAJAR**

**Kampus
Merdeka**
INDONESIA JAYA



**Terima
Kasih**



**INTERNATIONAL
CREDIT
TRANSFER**
Program



**SEAMEO
RIHED**
Asian International Mobility
for Students Programme